

## CERTIFICAT D'APPRÉCIATION

*Dans le cadre de la semaine Québécoise de la déficience intellectuelle*

*Du 9 au 15 mars 2008*

*20<sup>ème</sup> Édition*

*Remis à : L'équipe de Zoo-Max*

*Merci de croire en nous et de nous intégrer dans votre équipe.*

*Patrick Pelletier*

*Signature du travailleur*

*François St-Onge*

*Signature du travailleur*

*12-03-2008*

*Date*

*Linda Rattelade*

*Signature du travailleur*

*12-03-2008*

*Signature du travailleur*



**CRDI Montérégie-Est**  
Centre de réadaptation  
en déficience intellectuelle

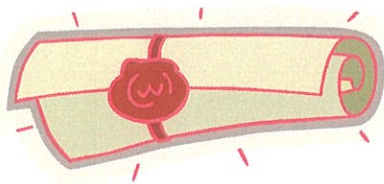

**CERTIFICAT D'APPRÉCIATION**  
*Dans le cadre de la semaine Québécoise de la déficience intellectuelle*  
*Du 9 au 15 mars 2008*  
*20<sup>ème</sup> Édition*

*Remis à : L'équipe du Zoo-Max*

*Merci de croire en nous et de nous intégrer dans votre équipe.*

SUSIE DUQUETTE  
*Signature du travailleur*

12-03-2008  
*Date*

ALEXIS B  
*Signature du travailleur*

ERICT HERIV  
*Signature du travailleur*